



Dipartimento  
dell'Amministrazione Generale,  
del Personale e dei Servizi

## **CCNL Funzioni Centrali 2019-2021 – Applicazione del nuovo Sistema di classificazione e della nuova struttura retributiva**

**Novembre 2022**



## ***Applicazioni previste da CCNL Funzioni Centrali***

A partire da **novembre 2022**, in base a quanto previsto dal Contratto Collettivo Nazionale di lavoro del personale del Comparto Funzioni Centrali 2019-2021, NoiPA applicherà:

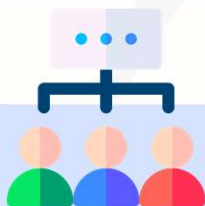

Il **nuovo sistema di classificazione del personale**, che prevede l'introduzione di tre nuove aree – Funzionari, Operatori e Assistenti – in sostituzione delle attuali Aree e Fasce.

Ai fini dell'applicazione della nuova classificazione professionale, sono state **create nuove codifiche per le qualifiche**.



La **nuova struttura della retribuzione** del personale delle aree operatori, assistenti e funzionari sulla base dell'art. 44 del CCNL del Comparto Funzioni Centrali 2019-2021

# CCNL Funzioni Centrali – Nuovo Sistema di Classificazione

Di seguito si riporta il dettaglio della tabella di trasposizione nel nuovo Sistema di Classificazione del personale previsto dal CCNL del Comparto Funzioni Centrali 2019-2021



**Tabella 2**  
Tabella di trasposizione automatica nel nuovo sistema di classificazione

Ex comparto MINISTERI	Ex comparto AGENZIE FISCALI	Ex comparto EPNE	CNEL		NUOVO SISTEMA DI CLASSIFICAZIONE
TERZA AREA - F7				➔	AREA FUNZIONARI
TERZA AREA - F6	TERZA AREA - F6				
TERZA AREA - F5	TERZA AREA - F5	AREA C - C5	AREA C - C5		
TERZA AREA - F4	TERZA AREA - F4	AREA C - C4	AREA C - C4		
TERZA AREA - F3	TERZA AREA - F3	AREA C - C3	AREA C - C3		
TERZA AREA - F2	TERZA AREA - F2	AREA C - C2	AREA C - C2		
TERZA AREA - F1	TERZA AREA - F1	AREA C - C1	AREA C - C1		
SECONDA AREA - F6	SECONDA AREA - F6			➔	AREA ASSISTENTI
SECONDA AREA - F5	SECONDA AREA - F5				
SECONDA AREA - F4	SECONDA AREA - F4		AREA B - B4		
SECONDA AREA - F3	SECONDA AREA - F3	AREA B - B3	AREA B - B3		
SECONDA AREA - F2	SECONDA AREA - F2	AREA B - B2	AREA B - B2		
SECONDA AREA - F1	SECONDA AREA - F1	AREA B - B1	AREA B - B1		
PRIMA AREA - F3		AREA A - A3	AREA A - A3	➔	AREA OPERATORI
PRIMA AREA - F2	PRIMA AREA - F2	AREA A - A2	AREA A - A2		
PRIMA AREA - F1	PRIMA AREA - F1	AREA A - A1	AREA A - A1		

## ***La nuova struttura retributiva***

Premesso che lo stipendio annuo lordo resta invariato, la nuova **struttura retributiva** prevede **l'applicazione delle seguenti voci stipendiali**:

- il nuovo **stipendio tabellare**, legato alle qualifiche distinte per area di appartenenza (operatori, assistenti e funzionari);
- l'**Indennità Integrativa Speciale conglobata** (IIS) che rimane invariata;
- l'**Indennità di Amministrazione**, distinta nell'ambito delle Amministrazioni per singola area (come da tabella ricognitiva dei valori a regime pubblicata sul sito dell'ARAN) corrisposta per dodici mensilità;
- l'**Indennità di Vacanza Contrattuale** (IVC) che non subisce rideterminazioni, pertanto al personale amministrato **rimane in godimento l'importo** già attribuito;
- Il **Differenziale Art. 52**, un nuovo assegno di tipo stipendiale associato alle nuove qualifiche e distinto per singola Amministrazione, corrisposto per tredici mensilità, nel quale è **confluita parte dell'Indennità di Amministrazione**;
- Il **Differenziale Art. 14**, un nuovo assegno di tipo stipendiale associato alle nuove aree, corrisposto per tredici mensilità, che verrà attribuito a seguito delle progressioni economiche all'interno delle aree effettuate con decorrenza successiva al 1° novembre 2022 (cfr. Tabella 1 del CCNL 2019-2021);
- Lo **straordinario**, per il quale le tariffe orarie verranno rideterminate sulla base della nuova struttura della retribuzione;
- Ulteriori **voci fisse e continuative** restano invariate (es. RIA, indennità previste dal CCNL, ecc.)



# Calcolo del Differenziale Retributivo Art. 52 (1/3)

Di seguito si riporta, a titolo esemplificativo, il calcolo del **Differenziale Retributivo (Art. 52)** con riferimento alla Posizione economica **ex Area III F2 del MEF**.

1

Posizione economica	(A) Retribuzione tabellare con EP TABELLA C1	(B) Ulteriori incrementi TABELLA F	(C) TOTALE C=(A+B)
ex III F 2	26.112,84	219,05	= 26.331,89

**RAL ante nuova classificazione:** a partire dall'importo annuo previsto nella **Tabella C** del CCNL, viene determinata la retribuzione annua per **13 mensilità** (n.b. nel tabellare l'importo è riferito a 12 mensilità).

Al valore indicato nella Colonna A, viene aggiunto l'**incremento annuo** previsto dalla **Tabella F** del nuovo CCNL.

Il valore risultante costituisce l'**importo annuo lordo** (calcolato su 13 mensilità) **a partire dal quale viene determinato il valore del Differenziale Retributivo.**

Il **Differenziale Retributivo** si compone di **tre elementi**:

1. la **differenza tra la posizione economica e nuovo tabellare**;
2. la **differenza tra Indennità di amministrazione percepita MEF e indennità base dell'area**;
3. il 50% del taglio **dell'Indennità di amministrazione da Tabella G**

# Calcolo del Differenziale Retributivo Art. 52 (2/3)

2

## 1. Differenza tra posizione economica e nuovo tabellare

Posizione economica- Nuova AREA	Importo annuo lordo 13 mensilità Tab. C + incrementi Tab. F	Nuovo importo retributivo TABELLA H	(D) Differenza tra posizioni economiche e nuovo tabellare
EX Area III F2 - FUNZIONARI	26.331,89	- 25.460,37	= <b>871,52</b>

Differenza tra **importo annuo lordo per 13 mensilità (Tab. C) + gli incrementi previsti dalla Tab. F** e il **nuovo importo retributivo per Area** indicato nella **Tabella H** del Contratto calcolati per **13 mensilità** (n.b. nelle tabelle gli importi sono riferiti a 12 mensilità). Il risultato costituisce il **1° elemento per il calcolo del Differenziale Retributivo**.

## 2. Differenza tra Indennità di amministrazione percepita MEF e base dell'area

Differenza tra Indennità di amministrazione percepita dal dipendente e l'Indennità base dell'area. Il risultato costituisce il **2° elemento per il calcolo del Differenziale Retributivo**.

(E) Differenza tra Indennità amm.ne percepita MEF ex IIIF2 e base dell'area
<b>0,00</b>

## 3. Il 50% del taglio dell'Indennità di amministrazione da Tabella G

il 50% del taglio dell'**Indennità di amministrazione** come da **Tabella G** del CCNL (differente per ciascuna Area), calcolata su **12 mensilità**. Il risultato costituisce il **3° elemento per il calcolo del Differenziale Retributivo**.

Valore indicato per la Terza Area (€/mese lordi) Tabella G	(F) Taglio indennità TABELLA G (36,52*12)/2
36,52	<b>219,12</b>

## Calcolo del Differenziale Retributivo Art. 52 (3/3)

2

(D) Differenza tra posizione economica e nuovo tabellare	(E) Differenza tra indennità amm.ne percepita MEF e base dell'area	(F) Taglio indennità TABELLA G	(G) DIFFERENZIALE RETRIBUTIVO G=(D+E+F)			
871,52	+	0,00	+	219,12	=	<b>1.090,64</b>

Attraverso il calcolo rappresentato, viene individuato il **Differenziale annuo lordo** (calcolato su 13 mensilità).

## Retribuzione sulla base della nuova classificazione MEF

La retribuzione, a partire dal 1° novembre, sarà calcolata attraverso la somma dei seguenti valori es. personale ex Area III F2 – FUNZIONARI :

- il **nuovo importo retributivo** (definito dalla **TABELLA H** del CCNL);
- l'**Indennità di amministrazione rideterminata**, contenuta nella **Tabella ricognitiva** allegata al CCNL (calcolata su 12 mensilità);
- il **Differenziale Retributivo art. 52** (calcolato su 13 mensilità)

3

TABELLARE MENSILE (comprensivo di IIS)	TABELLARE MENSILE AL NETTO DELLA IIS	IIS CONGLOBATA	INDENNITA' AMM.NE MENSILE	Differenziale Mensile ex art. 52	Retribuzione mensile dal 1° novembre 2022
(1.958,49)	1.421,34	+ 537,15	+ 424,80	+ 83,90	= 2.467,19
Retribuzione mensile lorda (su base 13 mensilità) sulla base della <b>Tabella H</b> del CCNL	Retribuzione mensile lorda (su base 13 mensilità) sulla base della <b>Tabella H</b> del CCNL al netto della IIS	Indennità Integrativa Speciale conglobate (su base 13 mensilità)	Indennità di amministrazione mensile come da Tabella ricognitiva (su base 12 mensilità)	Importo mensile del <b>Differenziale Retributivo</b> (su base 13 mensilità)	Retribuzione annua dal 1° novembre 2022 <b>31.648,61</b>



## Retribuzione sulla base della nuova classificazione es. ex III F2 del MEF

La retribuzione annua lorda **non muta** con l'applicazione della nuova struttura retributiva in quanto la somma della retribuzione annua lorda ante nuova classificazione e dell'indennità di amministrazione annua è uguale alla **somma** della **nuova retribuzione annua lorda**, del **differenziale retributivo ex art. 52** e dell'**importo rideterminato dell'Indennità di amministrazione annua**.

### Retribuzione annua *ante* riclassificazione da CCNL Funzioni Centrali

Tabellare annuale TABELLA C (comprensiva di IIS 13 mensilità)	Tabellare annuale al netto della IIS (su base 13 mensilità)	IIS conglobata	Indennità di amministrazione annuale	Retribuzione ante riclassificazione			
(26.112,87)	19.130,02	+	6.982,85	+	5.535,74	=	<b>31.648,61</b>

### Retribuzione annua *post* riclassificazione da CCNL Funzioni Centrali

Tabellare annuale TABELLA H (comprensiva di IIS 13 mensilità)	Tabellare annuale al netto della IIS (su base 13 mensilità)	IIS conglobata	Indennità di amministrazione annuale	Differenziale annuale ex art. 52 (su base 13 mensilità)	Retribuzione post riclassificazione – dal 1° novembre 2022				
(25.460,42)	18.477,42	+	6.982,85	+	5.097,70	+	1.090,64	=	<b>31.648,61</b>

# Letture del cedolino – cosa cambia (1/2)

Di seguito si evidenziano le descrizioni che sul cedolino risulteranno modificate.

Nuova classificazione: **FUNZIONARI – MEF-EX III F2**

*Esemplificativo*

Ministero dell'Economia e delle Finanze  
DIREZIONE DEI SISTEMI INFORMATIVI E DELL'INNOVAZIONE  
Nel PA - Servizi PA a Persone PA

RATA: \_\_\_\_\_ ID CEDOLINO: \_\_\_\_\_

Anagrafica del dipendente		Ente di appartenenza	
Cognome: _____	Data di nascita: _____	Amm.ne appartenenza: <b>MINISTERO DELL'ECONOMIA E FINANZE</b>	Ufficio responsabile: <b>MIN. ECONOMIA E FINANZE</b>
Nome _____		Codice fiscale: _____	Ufficio servizio: _____
Codice fiscale: _____			
Domicilio fiscale _____			
N° partita: _____			

**Posizione giuridico-economica**

Inquad: **MINISTERI AREA III F2**      Tipo rapporto: \_\_\_\_\_      Qualifica: **XSC1**

Tipo Liquidaz: \_\_\_\_\_      Cassa previdenza: \_\_\_\_\_

**Dettaglio detrazioni**

Lavoratore: _____	Coniuge: _____	Figli n.: _____	Figli min. 3 anni n.: _____	Detr. figli: _____
Altri fam. n.: _____	Detr. altri fam.: _____			Totale: _____

**Estremi di pagamento**

Pagamento tramite accreditato su CC bancario/postale

Coord. IBAN: \_\_\_\_\_

DATI RIEPILOGATIVI DELLA RETRIBUZIONE		
Descrizione	Ritenute	Competenze
<b>Competenze fisse</b>		
Stipendio		
Altri assegni		
Arretrati a credito		
<b>Competenze accessorie</b>		
Assegni accessori		
<b>Ritenute</b>		
Previdenziali		
Fiscali		
Altre ritenute		
<b>Conguagli fiscali e previdenziali</b>		

Nuova codifica della qualifica: **X086**

Il nuovo importo dello stipendio comprenderà il **nuovo stipendio tabellare + IIS** conglobata

# Letture del cedolino – cosa cambia (2/2)

Nuovo codice della qualifica: **X086 FUNZIONARI – MEF-EX III F2**

**Esemplificativo**

Nuovo stipendio tabellare: **€ 1958,49**

Ministero dell'Economia e delle Finanze  
DIREZIONE DEI SISTEMI INFORMATIVI E DELL'INNOVAZIONE  
Nel PA - Servizi PA e Personale PA

RATA: **Anagrafica del dipendente**

ID CEDOLINO: **Ente di appartenenza**  
MINISTERO DELL'ECONOMIA E FINANZE  
Amm.ne appartenenza: **MIN. ECONOMIA E FINANZE**  
Ufficio responsabile:  
Codice fiscale:  
Ufficio servizio:

**DATI DI DETTAGLIO DELLA RETRIBUZIONE**

Cod.	Descrizione	Ritenute	Competenze
<b>Competenze fisse</b>			
<b>STIPENDIO</b>			
XSC1	STIPENDIO TABELLARE		1471,54 €
750/324	IIS CONGLOBATA XSC1		537,15 €
<b>ALTRI ASSEGNI</b>			
119/X11	IND.VACANZA CONTRATTUALE		
667/T07	IND.AMM.MEF. AREA III F1-F2 art.1-c.351-L.145/18		
<b>ARRETRATI A CREDITO</b>			
806/ERE			
<b>Competenze accessorie</b>			
<b>Assegni accessori</b>			
AA03/J04Q			
<b>Ritenute</b>			
<b>PREVIDENZIALI</b>			

Nuovo codice IIS:  
**IIS CONGLOBATA FUNZIONARI EX AREA III F1-2**

**Introduzione del nuovo assegno di tipo stipendiale denominato Differenziale Art. 52 CCNL**  
Comp. Funz. Centr. 2019/21 associato alla qualifica di ciascun dipendente

**Indennità di amministrazione:** il codice assegno rimane invariato, cambia il **sottocodice** e l'importo è individuabile nella **tabella ricognitiva allegata al CCNL**

**NEW** DIFF. ex Art.52 FUNZIONARI-MEF-EX III F2 di **€ 83,90**

**NEW** Funzionario MEF "IND. AMM. MEF AREA FUNZIONARI» **€ 424,80**